Townhouse de 2 recámaras, sin amueblar, con alberca en Temozón.

Temozon Norte - Mérida, Yucatán

Precio: $ 15,000.00 MXN

Tipo de propiedad: Townhouse

Tipo de operación: Renta

Detalles

m² de construcción: 151

m² del terreno: 170

Habitaciones: 2

Baños: 2

Medios baños: 1

Plazas de estacionamiento: 2

Plantas: 2

Descripción

Townhouse de 2 recámaras, con alberca, a pie de calle en Temozón; muy cerca de la escuela Rogers, a 7 minutos de La Isla y salida rápida a periférico.

Interior

Planta Baja:
Cocina equipada con parrilla eléctrica
Sala
Comedor
1/2 baño de visitas
Área de lavado.

Planta Alta:
1 recámara con clóset vestidor y baño completo
1 recámara con clóset y baño completo
Family room

Exterior

Alberca
Jardín
2 cajones de estacionamiento.

Información adicional

EQUIPAMIENTO:
Cortinas
Mosquiteros

Boiler eléctrico
A/A inverter.

Formas y planes de pago

CONDICIONES RENTA:
Mes de renta
Mes de depósito
Aval o doble depósito
Gastos de convenio.

Galería

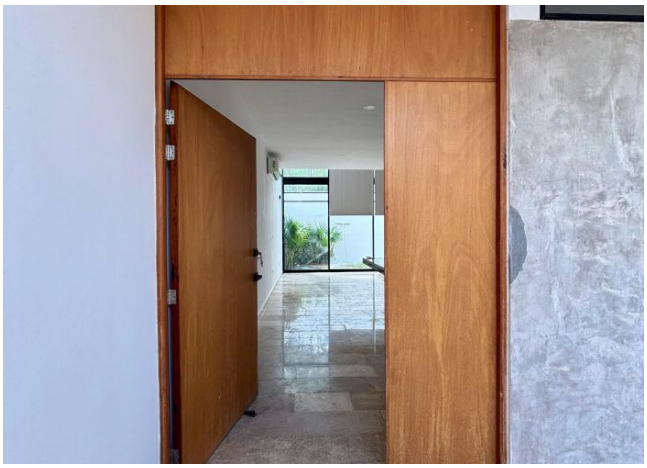

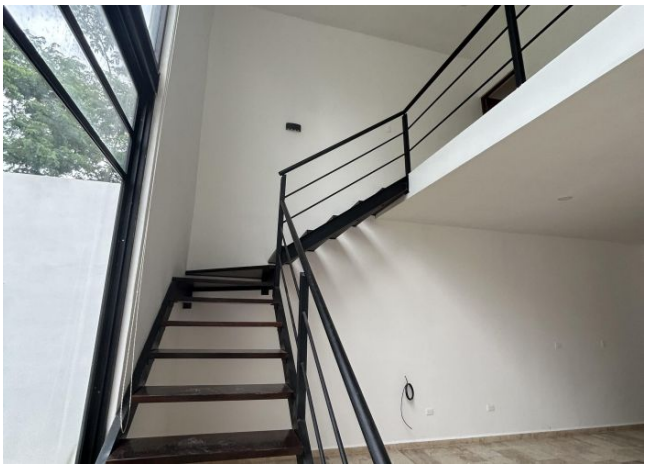

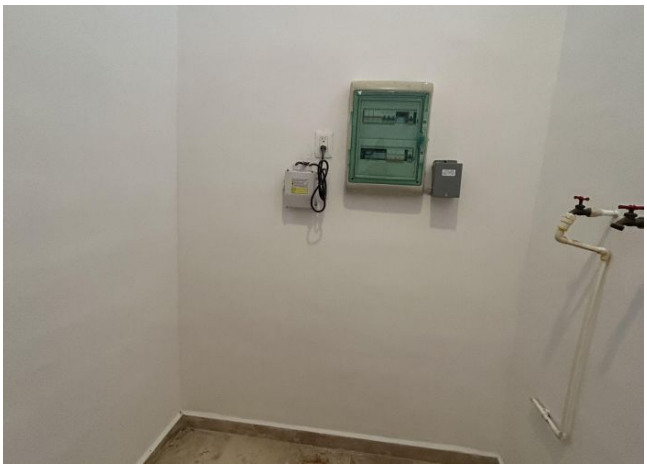

Asesor inmobiliario

Carla Cruz

carla@grupotosc.com

9991432281

Aviso de privacidad: https://www.grupotosc.com/privacidad

https://grupotosc.com/propiedad/townhouse-de-2-recamaras-sin-amueblar-con-alberca-en-temozon

www.grupotosc.com