Oficina de amplios espacios, con paneles solares y gran ubicación.

Merida - Mérida, Yucatán

Precio: $ 40,000.00 MXN

Tipo de propiedad: Oficina

Tipo de operación: Renta

Detalles

m² de construcción: 473

m² del terreno: 380

Baños: 4

Plazas de estacionamiento: 3

Plantas: 1

Descripción

Oficina con gran ubicación, equipada con paneles solares y todas las instalaciones necesarias para TI, cámaras de CCTV, mesas de trabajo y escritorios.

Interior

Recepción con acceso a un primer privado, muy cerca del acceso principal
Sala de juntas
Área de trabajo equipada para varias personas
Privado principal con baño
Espacio de librero y amplio espacio
Salida directa al área más grande de trabajo y a recepción
Amplia área de trabajo equipada para aproximadamente 15 personas
Bodega
Segunda sala de juntas
Tercer privado amplio con baño y librero
Cuarto privado con acceso al área principal de trabajo, segunda sala de juntas
Baño para hombres y baño para mujeres
Cocina/comedor para empleados
En la parte trasera cuenta con otros 2 espacios grandes de trabajo y el área de TI.

Exterior

3 puestos de estacionamiento situados en la fachada principal.

Información adicional

CUENTA CON:
Paneles solares Y 8 aires acondicionados instalados y funcionando en la propiedad.

Formas y planes de pago

CONDICIONES RENTA:
1 mes de renta
1 mes de depósito
Aval con propiedad en Yucatán o segundo deposito
Pago de convenio.

*EN CASO DE REQUERIR FACTURA, EL PRECIO SERIA MAS IVA.

Galería

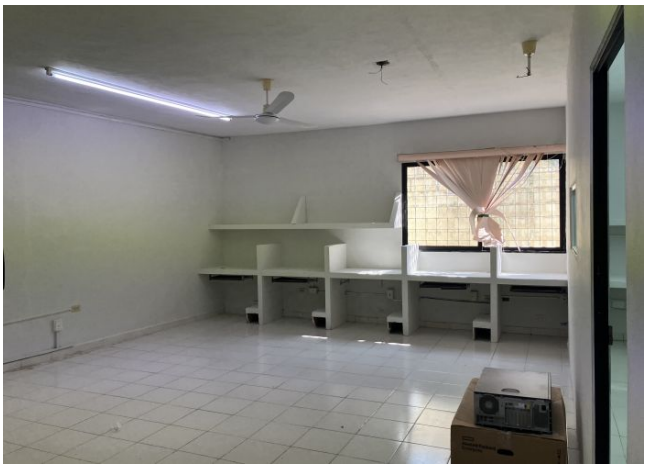

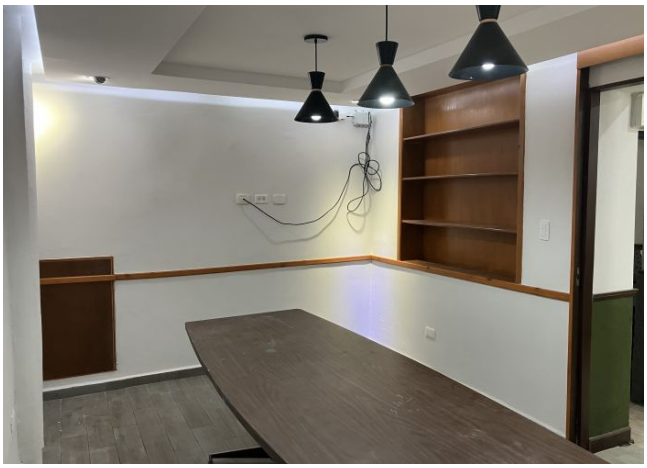

Aviso de privacidad: https://www.grupotosc.com/privacidad